RENVOOI

- enkelpolige schakelaar
- wisselschakelaar
- mv draadloos bediening mechanische ventilatie
- th (ruimte) aansluitpunt ruimtethermostaat 1800+ vl.
- rm rookmelder vlgs NEN 2555
- plafondlichtpunt
- wandlichtpunt
- wandlichtpunt; (up and) downlighter
- enkele wandcontactdoos geaard
- dubbele wandcontactdoos geaard horizontaal / verticaal
- wp aansluitpunt warmtepomp
- vv aansluitpunt verdeler vloerverwarming
- wtw aansluitpunt WTW
- wm aansluitpunt wasmachine
- dr aansluitpunt droger
- rad electrische radiator
- hemelwaterafvoer

keuken, locaties n.t.b.
- oven
- quooker
- magn
- vw
- kk
- kookplaat
- afzuiging in blad
- mv draadloos

- beldrukker
- schel
- loos loze leiding tot in meterkast
- buitenkraan
- verdeler verwarming (indicatief)
- ruimte v.v. vloerverwarming
- vloertegels, indicatief
- metselwerk / kalkzandsteen
- lichte scheidingswand
- isolatie
- stalen spant, omtimmerd

- kleine wijzigingen voorbehouden
- aan de maatvoering kunnen geen rechten worden ontleend
- maatvoering betreft circa maten en is aangegeven in centimeters
- elektra aansluitingen, keukenopstelling, ventilatiepunten en rookmelders zijn indicatief aangegeven
- wcd-data 30 cm +peil / schakelaars 105 cm +peil
- th/mv +/- 180 cm + peil
- de warmtepomp staat op de zolder. de bijbehorende buitenunit op het platte dak van de woning.
- de posities en aantallen van de rookmelders staan indicatief op tekening weergegeven. deze worden nog definitief bepaald door de installateur.
- het is mogelijk dat niet alle symbolen van toepassing zijn op uw woningtype.
- aarding volgens NEN 1010 naar ontwerp E-installateur

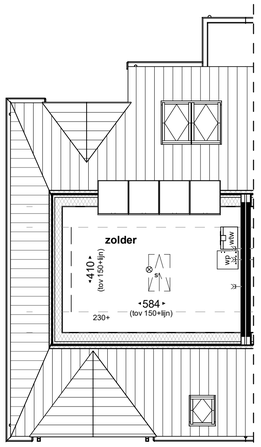

Tweede verdieping

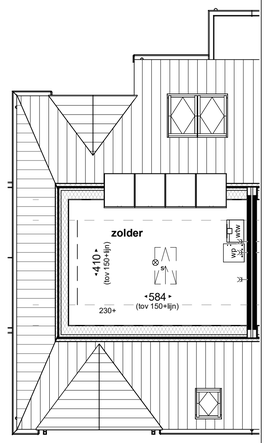

Tweede verdieping

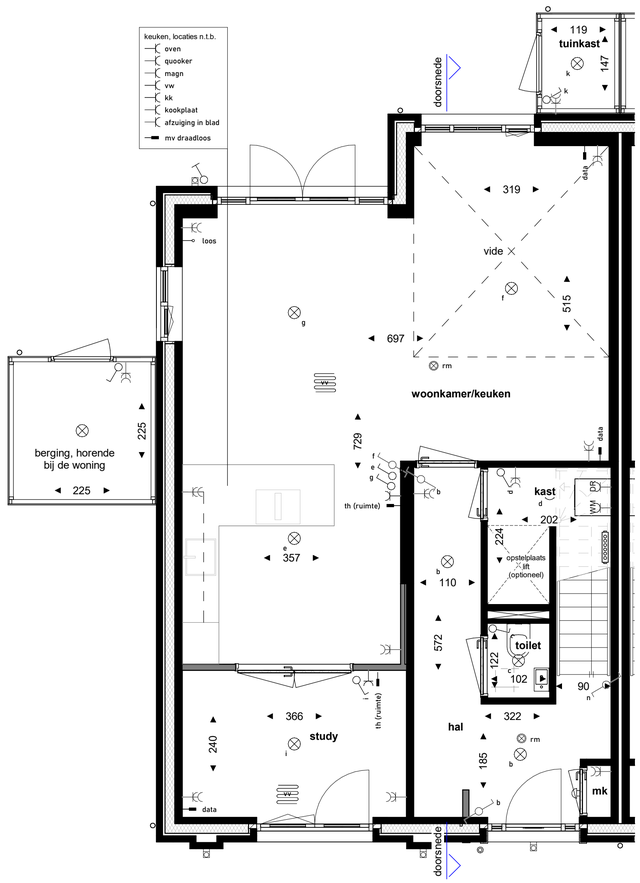

Begane grond

(Boven slapen)

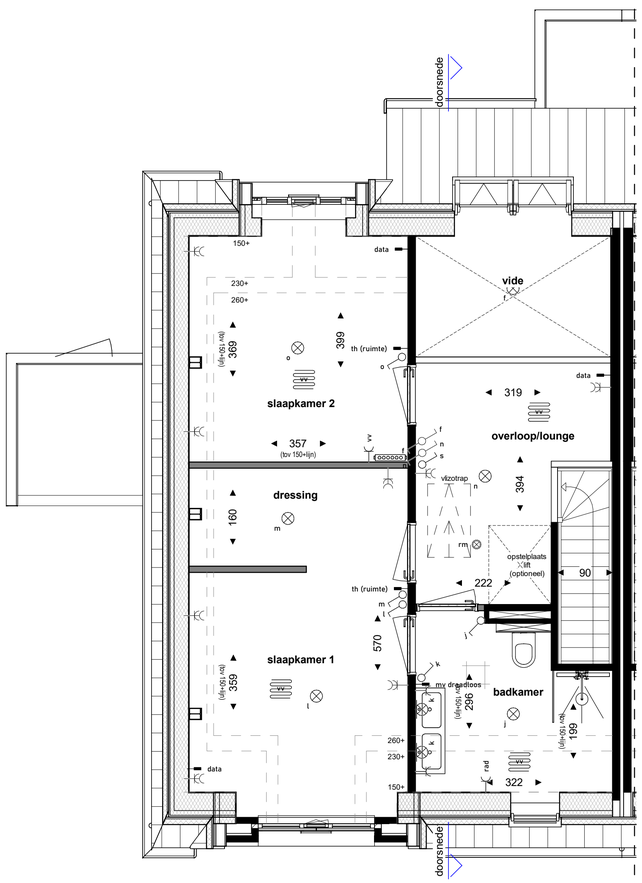

Eerste verdieping

(Boven slapen)

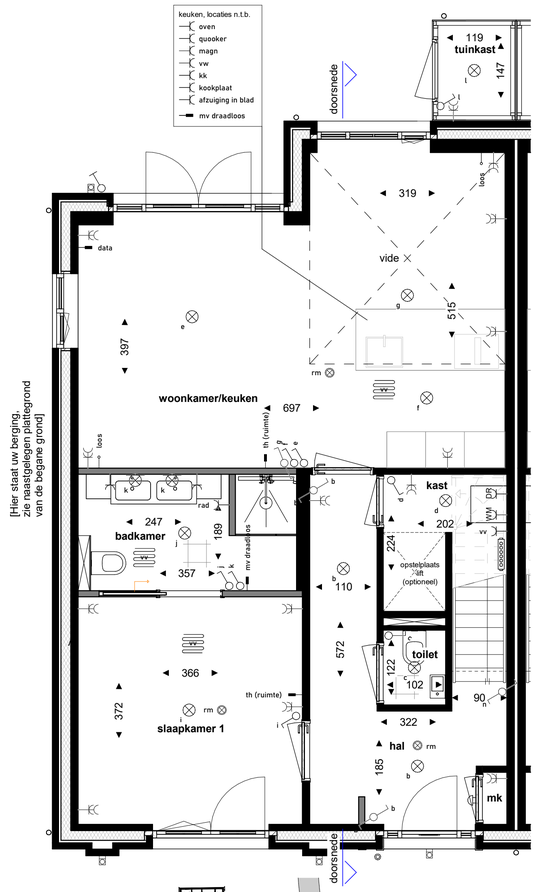

Begane grond

(Beneden slapen)

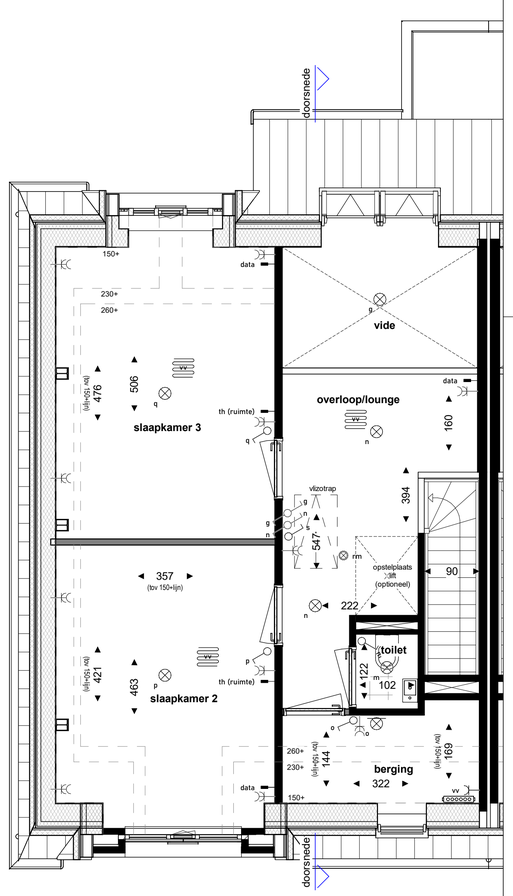

Eerste verdieping

(Beneden slapen)

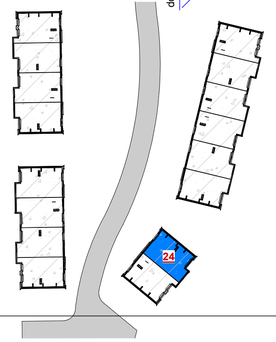

CONCEPT

maten in cm

SYMPHONY ESTATES

Project: Park Looburgh Weebosserweg te Bergeijk

Architect: Omni Architecten BV

Aannemer:

Titel: Plattegronden Hofwoning 24 VERKOOPTEKENING	Schaal: 1:50 1:100	Gewijzigd:	Formaat: A1	Bladnr.: **VK-11**
	Get.:	a.		
	Datum: 30-04-2024	b.		